

Información acerca de la Vuelta a la escuela

Planificación y precauciones para la COVID19
Reunión de la Mesa Directiva del distrito escolar de Lemon Grove
10 de agosto del 2021



VUELTA A LA ESCUELA 2021-2022

NOS SENTIMOS **CONTENTÍSIMOS** DE DAR LA BIENVENIDA DE NUEVO A NUESTROS **#aprendices de Lemon Grove**

Nuestras prioridades:

- 1) Instrucción alegre y participativa en persona
- 2) Seguir las estrategias recomendadas de reducción de la COVID19
- 3) Un enfoque en el aprendizaje y apoyo socioemocionales

LEMON GROVE SCHOOL DISTRICT





Dos opciones de aprendizaje:

Instrucción presencial
5 días de la semana
o
Academia Virtual
Estudios
Independientes

VUELTA A LA ESCUELA 2021-2022

PRIMER DÍA DE ESCUELA

**MIÉRCOLES 18 DE AGOSTO DEL 2021, DÍA DE SALIDA TEMPRANA
PARA TODOS LOS ESTUDIANTES**



LEMON GROVE SCHOOL DISTRICT

Datos del condado de la COVID 19

Metrics *Beyond the Blueprint*



LIVE WELL
SAN DIEGO

Date Updated	Dates of Interest for Analyses	Daily Average Case Rate per 100,000*	Testing Positivity Percentage	Health Equity Testing Positivity Percentage	Testing Rate per 100,000
6/23/2021	6/6 – 6/12	1.6	0.9%	1.0%	256.4
6/30/2021	6/13-6/19	2.1	1.1%	1.4%	212.5
7/7/2021	6/20-6/26	2.5	1.5%	1.9%	194.5
7/14/2021	6/27-7/3	3.7	2.0%	2.5%	185.9
7/21/2021	7/4-7/10	7.6	4.1%	4.0%	172.9
7/28/2021	7/11-7/17	13.4	6.5%	7.0%	214.6
8/4/2021	7/18-7/24	20.4	8.1%	9.1%	264.8

Casos de COVID según estatus de vacunación

County of San Diego

2019 Novel Coronavirus (COVID-19)

Summary of SARS-CoV-2 Infections by Vaccination Status

Data are preliminary and subject to change

Data through 8/3/2021, updated 8/4/2021 8:00 AM



Table 1. Summary of Cases by Vaccination Status since 1/1/2021

	San Diego County Residents			
	Fully Vaccinated*		Not Fully Vaccinated†	
Total Cases‡	3,100		121,451	
Hospitalizations‡	27	0.9%	5,466	4.5%
Deaths‡	7	0.2%	1,231	1.0%
Selected Characteristics				
Age Groups	Median=42, Range=12-104		Median=33, Range=0-112	
0-9 years	0	0.0%	8,563	7.1%
10-19 years	99	3.2%	15,250	12.6%
20-29 years	710	22.9%	27,499	22.6%
30-39 years	635	20.5%	21,304	17.5%
40-49 years	510	16.5%	16,438	13.5%
50-59 years	465	15.0%	14,944	12.3%
60-69 years	345	11.1%	9,647	7.9%
70-79 years	226	7.3%	4,489	3.7%
80+ years	110	3.5%	3,282	2.7%
Age Unknown	0		35	

ÍNDICE DE CASOS SEGÚN ESTATUS DE VACUNACIÓN

COVID-19 WATCH

Weekly Coronavirus Disease 2019 (COVID-19) Surveillance Report



August 3, 2021

Data through week ending 7/31/2021

COVID-19 Infections by Vaccination Status

Figure 20. 7-Day Rolling Average COVID-19 Case Rate by Vaccination Status in San Diego County Residents since March 1, 2021

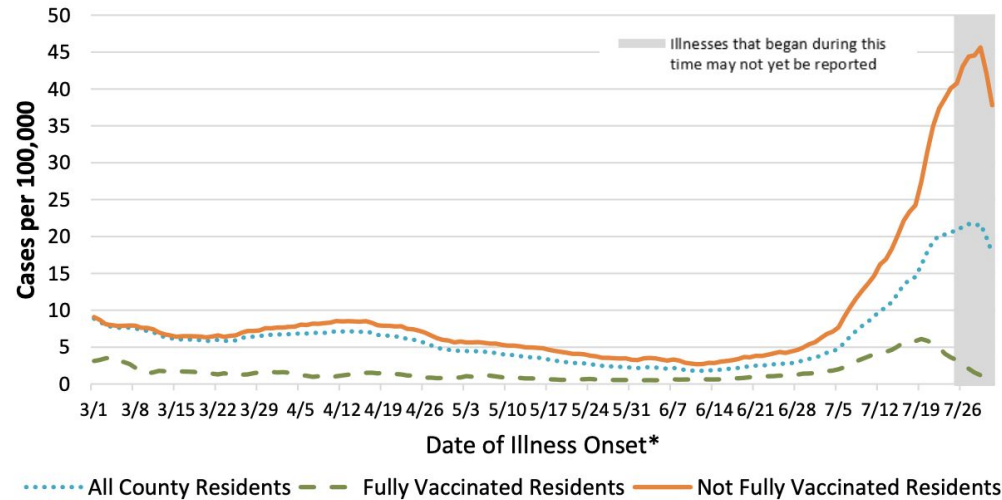

VUELTA A LA ESCUELA 2021-2022

MASCARILLAS



ESPACIOS INTERIORES - OBLIGATORIO:

- PARA TODOS LOS ESTUDIANTES
- PARA TODO EL PERSONAL
- EXCEPCIONES MÉDICAS CON NOTA DEL DOCTOR

ESPACIO EXTERIORES - OPCIONAL:

- PARA TODOS LOS ESTUDIANTES
- PARA TODO EL PERSONAL

DISPONIBILIDAD DE MASCARILLAS
PARA AQUELLOS ESTUDIANTES/
PERSONAL QUE SE HAYAN OLVIDADO
LA MASCARILLA EN CASA

PROCEDIMIENTOS DE CHEQUEO

CHEQUEO DE LA TEMPERATURA CORPORAL



COSAS QUE NO HAN CAMBIADO CON RESPECTO AL AÑO ESCOLAR ANTERIOR

El chequeo de la temperatura corporal incluye:

- Uso de termómetros no táctiles
- Uso de termómetros por vía oral en el caso que haya una temperatura $\geq 100^{\circ}$ F medida con un termómetro no táctil
- Enviar a casa a cualquier persona que muestre una temperatura corporal de $\geq 100^{\circ}$ F medida con un termómetro por vía oral. No se puede regresar hasta que se cumpla el criterio.

PROCEDIMIENTOS DE CHEQUEO

CHEQUEO DE SÍNTOMAS



COSAS QUE NO HAN CAMBIADO CON RESPECTO AL AÑO ESCOLAR ANTERIOR

El chequeo de síntomas incluye las siguientes preguntas:

- ¿Tiene usted una tos, congestión nasal nuevas o le moquea la nariz?
- ¿Está experimentando falta de aire o dificultades al respirar?
- ¿Siente un nuevo dolor muscular o fatiga?
- ¿Tiene usted dolor de cabeza (que no sea normal en usted)?
- ¿Le duele la garganta?
- ¿Tiene usted una temperatura corporal de 100° F o superior?
- ¿Experimenta escalofríos?
- ¿Experimenta una nueva pérdida de gusto u olfato?
- ¿Experimenta náuseas, vómitos o diarrea?
- ¿Experimenta una baja alimentación o pérdida del apetito?
- ¿Ha estado usted expuesto a alguien que haya dado positivo de COVID-19 en las dos últimas semanas?

REQUISITOS DE EXPOSICIÓN Y CUARENTENA DE LA COVID19

- Debemos seguir los procedimientos de cuarentena de la COVID19 marcados por el condado de San Diego
(PULSAR LA IMAGEN PARA PODER VER EL DOCUMENTO COMPLETO)

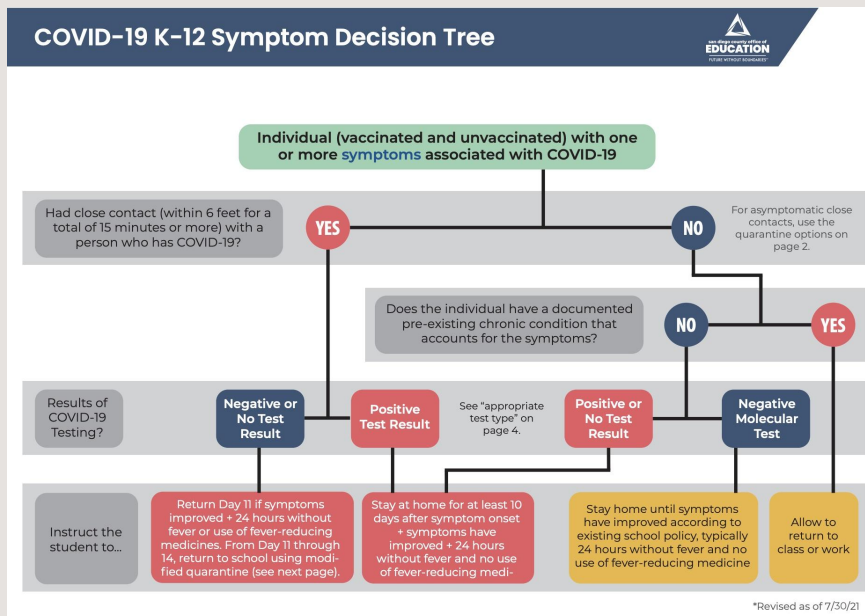

VUELTA A LA ESCUELA 2021-2022

PROGRAMA DE PRUEBAS DE LA COVID19



- Se requiere a todo el personal no vacunado que se haga la prueba una vez a la semana
- Se hará la prueba a todos los estudiantes una vez a la semana y con el permiso de los padres
- El personal y estudiantes deben presentar una prueba de COVID negativa para regresar al campus escolar en caso de tener síntomas
- Las pruebas son gratis para todo el personal y todos los estudiantes
- Los resultados de las pruebas estarán disponibles a través de la compañía que facilita las pruebas

LEMON GROVE SCHOOL DISTRICT

VUELTA ALA ESCUELA 2021-2022

HIGIENE DE MANOS



COSAS QUE NO HAN CAMBIADO CON RESPECTO AL AÑO ESCOLAR ANTERIOR

LAVADO DE MANOS Y
DESINFECCIÓN FRECUENTES: EN
LOS SALONES DE CLASE Y EN
ACTIVIDADES AL EXTERIOR
(RECREO, HORA DEL ALMUERZO,
DESCANSOS PARA USAR EL BAÑO)

MÚLTIPLES PUNTOS DE LAVADO DE
MANOS EN CADA CAMPUS
ESCOLAR

VUELTA A LA ESCUELA 2021-2022

DISTANCIA SOCIAL



EN LOS SALONES DE CLASE:

MANTENER UNA DISTANCIA DE 3 PIES
SIEMPRE QUE SEA POSIBLE

ESPACIOS EXTERIORES:

ESPACIO ENTRE ESTUDIANTES DE
ENTRE 3 Y 6 PIES DE DISTANCIA
DURANTE LA HORA DE LA COMIDA

GRUPOS EN EL ÁREA DE JUEGO POR
GRUPOS ESTABLES DE LOS SALONES
DE CLASE

GRUPOS PARA COMER PARA LOS
GRUPOS ESTABLES DE LOS SALONES
DE CLASE

LEMON GROVE SCHOOL DISTRICT

VACUNACIÓN DE ESTUDIANTES

- Hay disponibilidad de vacunas de COVID19 gratis para todos los estudiantes que tengan 12 años o más.
- En estos momentos no es obligatorio para los estudiantes. TODOS los otros requisitos de vacunación de estudiantes continúan activos y se tendrán que cumplir.
- [Pulse aquí \(click here\)](#) para obtener más información.

Students Admitted at TK/K-12 Need:

- **Diphtheria, Tetanus, and Pertussis (DTaP, DTP, Tdap, or Td) — 5 doses**
(4 doses OK if one was given on or after 4th birthday. 3 doses OK if one was given on or after 7th birthday.)
For 7th-12th graders, at least 1 dose of pertussis-containing vaccine is required on or after 7th birthday.
- **Polio (OPV or IPV) — 4 doses**
(3 doses OK if one was given on or after 4th birthday)
- **Hepatitis B — 3 doses**
(not required for 7th grade entry)
- **Measles, Mumps, and Rubella (MMR) — 2 doses**
(Both given on or after 1st birthday)
- **Varicella (Chickenpox) — 2 doses**

These immunization requirements also apply to students entering transitional kindergarten.

California schools are required to check immunization records for all new student admissions at TK/Kindergarten through 12th grade and all students advancing to 7th grade before entry. Parents must show their child's Immunization Record as proof of immunization.



COMIDAS

- El Gobernador Newsom y la Asamblea Legislativa han otorgado fondos para comidas GRATIS para TODOS los estudiantes
- Por el momento se servirán desayunos antes que empiece el horario escolar (en un espacio en el exterior) y no en los salones de clase

BOTELLAS DE AGUA



- Les pedimos a los estudiantes que traigan su propia botella de agua a la escuela con su nombre inscrito. Las fuentes de agua no funcionan.
- Si un estudiante se olvida en casa su botella de agua, la escuela dispone de botellas de agua si es necesario.

LIMPIEZA

- Conserje de día a tiempo completo en cada escuela
- Conserje de noche a tiempo completo en cada escuela
- Maquinaria con una alta capacidad de limpieza en cada escuela
- Toallitas de Clorox disponibles en cada salón de clases
- Jabón y soluciones de limpieza con agua disponibles en todos los salones de clase

EXCURSIONES/PASEOS Y ACTIVIDADES

EXCURSIONES/PASEOS

En estos momentos no se permiten excursiones fuera del campus escolar. Vamos a volver a evaluar este punto en el mes de octubre.

Se fomentan las excursiones en formato virtual.

ASAMBLEAS DE ESTUDIANTES

No habrá asambleas de estudiantes/actuaciones en espacios interiores (sea cuál sea el número de personas). Vamos a volver a evaluar este punto en el mes de octubre.

VISITANTES EN EL CAMPUS

VUELTA A LA ESCUELA 2021-2022

- Limitaremos el número de visitantes en el campus hasta el mes de octubre del 2021 y entonces volveremos a evaluar este punto.
- Las reuniones de padres se harán en formato virtual hasta próximo aviso.
- En estos momentos no estamos aceptando voluntarios en el campus hasta próximo aviso.

Estudiantes con necesidades especiales

- Las reuniones del Plan educativo individualizado (IEP) se harán en formato virtual hasta próximo aviso.
- Cuando haya programadas reuniones de padres en el campus, los padres deben seguir los procedimientos de chequeo de COVID.
- Es obligatorio el uso de mascarillas en todo momento.



ACADEMIA VIRTUAL

ACTUALIZACIONES DEL CÓDIGO DE EDUCACIÓN AB 130
PERTENECIENTES A LOS REQUISITOS DEL APRENDIZAJE A
DISTANCIA y DE LOS ESTUDIOS INDEPENDIENTES

- Actualmente tenemos alrededor de unos 120 estudiantes matriculados
 - TK-grado 8 incluyendo educación especial
- La Academia Virtual estará ubicada en el campus escolar de Palm
- El AB130 requiere un contrato firmado por los padres
- Programa instructivo comparable con el aprendizaje presencial
 - Enfoque de aprendizaje basado en proyectos



